代码	类型		D公差	材质 国标	材质 相当	表面处理
AAF01	带挡圈槽型	键槽型	g6	45	S45C	发黑
AAF02						无电解镀镍
AAF11				OCr18Ni9	SUS304	-
AAF31			h7	45	S45C	发黑
AAF32						无电解镀镍
AAF41				OCr18Ni9	SUS304	-
AAF61			h9	45	S45C	发黑
AAF62						无电解镀镍

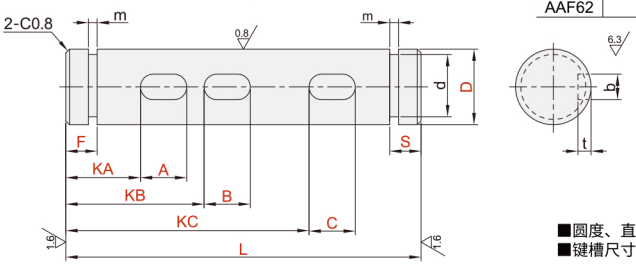

■圆度、直线度、垂直度间轴度请参阅转轴产品简介。
■键槽尺寸请参阅转轴产品简介。

型号 代码	Dg6		L 最小单位0.1	F·S 最小单位1	键槽① KA·A	键槽② KB·B	键槽③ KC·C	挡圈型号 2个挡圈附件
					最小单位1			
AAF01	6	-0.004 -0.012	18.0～300.0	3≤F<L/2 3≤S<L/2	KA≥F b≤A≤100	KB≥F b≤B≤100	KC≥KB+B b≤C≤100	YCS12-5
	8	-0.005 -0.014	18.0～400.0	4≤F<L/2 4≤S<L/2				YCS12-7
	10		20.0～500.0					YCS02-10
	12	-0.006 -0.017	35.0～600.0	5≤F<L/2 5≤S<L/2				YCS02-12
	13							YCS02-13
	15		45.0～700.0					YCS02-15
	16		45.0～800.0					YCS02-16
AAF02	17		65.0～800.0					YCS02-17
	18							YCS02-18
AAF11	20	-0.007 -0.020						YCS02-20
	22							YCS02-22
	25		75.0～800.0	6≤F<L/2 6≤S<L/2				YCS02-25
	30							YCS02-30
	35	-0.009 -0.025						YCS02-35
	40							YCS02-40
	50		95.0～800.0					YCS02-50

型号 代码	Dh7		L 最小单位0.1	F·S 最小单位1	键槽① KA·A	键槽② KB·B	键槽③ KC·C	挡圈型号 2个挡圈附件
					最小单位1			
AAF31	6	0 -0.012	18.0～300.0	3≤F<L/2 3≤S<L/2	KA≥F b≤A≤100	KB≥F b≤B≤100	KC≥KB+B b≤C≤100	YCS12-5
	8	0 -0.015	18.0～400.0	4≤F<L/2 4≤S<L/2				YCS12-7
	10		20.0～500.0					YCS02-10
	12	0 -0.018	35.0～600.0	5≤F<L/2 5≤S<L/2				YCS02-12
AAF32	15		45.0～700.0					YCS02-15
	20	0 -0.021	55.0～800.0					YCS02-20
AAF41	25		75.0～800.0	6≤F<L/2 6≤S<L/2				YCS02-25
	30							YCS02-30
	35	0 -0.025						YCS02-35
	40							YCS02-40
	50		95.0～800.0					YCS02-50

型号 代码	Dh9		L 最小单位0.1	F·S 最小单位1	键槽① KA·A	键槽② KB·B	键槽③ KC·C	挡圈型号 2个挡圈附件
					最小单位1			
AAF61	6	0 -0.030	18.0～300.0	3≤F<L/2 3≤S<L/2	KA≥F b≤A≤100	KB≥F b≤B≤100	KC≥KB+B b≤C≤100	YCS12-5
	8	0 -0.036	18.0～400.0	4≤S<L/2				YCS12-7
	10		20.0～500.0					YCS02-10
	12	0 -0.043	35.0～600.0	5≤F<L/2 5≤S<L/2				YCS02-12
	15		45.0～700.0					YCS02-15
AAF62	20	0 -0.052	55.0～800.0					YCS02-20
	25		75.0～800.0	6≤F<L/2 6≤S<L/2				YCS02-25
	30							YCS02-30
	35	0 -0.062						YCS02-35

■可选加工项

代码	技术说明	
KD( )	增加开口凸轮用槽 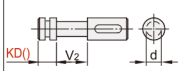	选型方法 KD10 ■最小单位1 ■适用于下表D规格
KE( )	增加扳手槽 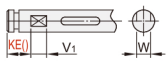	选型方法 KE10 ■最小单位1
LA( ) LB( )	增加1处平面 LA( ) 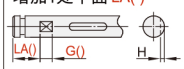 增加2处平面 LB( ) 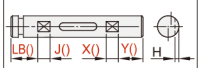	选型方法：LA10-G3 选型方法：LB10 -J3-Y10-X3 ■最小单位1 ■指定 G·J·X 时，须为50以下

D	d	V_2
6	5	4
8	7	
10	8	5
12	10	

D	W	V_1
6	5	10
8	7	
10	8	
12·13	10	12
15·16	13	
17·18	14	
20·22	17	
25	22	
30	27	16
35	30	
40	36	20
50	41	

D	H
3~5	0.5
6~17	1
18~40	2
50	3

请按图示订货

■ AAF02-D8-L350-F5-S5-KA10-A10-KB90-B30-KC210-C3

型号 代码	D	L	F·S	KA·A	KB·B	KC·C
AAF02	8	350	5	KA≥F b≤A≤100	KB≥F b≤B≤100	KC≥KB+B b≤C≤100

交期Delivery 5天 发货
○本产品发货时间不含周日