

# 转轴 ◀ 带挡圈槽型/直杆型

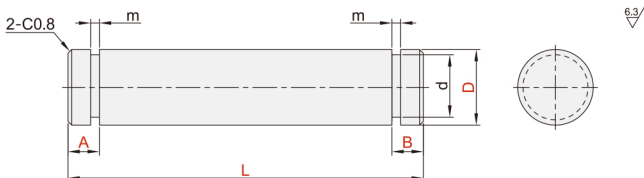

代码	类型	D公差	材质		表面处理	
			国标	相当		
AAD01	带挡圈槽型	g6	45	S45C	发黑	
AAD02					无电解镀锌	
AAD11					-	
AAD21					发黑	
AAD22					无电解镀锌	
AAD31			h7	45	S45C	发黑
AAD32						无电解镀锌
AAD41						-
AAD51			h9	45	S45C	发黑
AAD52						无电解镀锌
AAD61	-					



■ 圆度·直线度·垂直度·同轴度，请参阅转轴产品简介。  
 ■ 挡圈槽m详细尺寸，请参阅转轴产品简介。

代码	型号		最小单位0.1 L	最小单位1 A·B	挡圈型号 (2个)	
AAD01	2	-0.002	18.0~50.0	$3 \leq A < L/2$	E型1.2	
	2.5	-0.008			E型1.5	
	3	-0.008			E型2	
	4	-0.004	18.0~200.0		E型3	
	5	-0.004	18.0~250.0		E型4	
	6	-0.012	18.0~300.0	E型5		
	8	-0.005	18.0~400.0	4 ≤ A < L/2	E型7	
	10	-0.014	18.0~500.0	4 ≤ B < L/2	C型10	
	AAD02	12	-0.006	35.0~600.0	$5 \leq A < L/2$	C型12
	13	-0.017	C型13			
AAD11	15	-0.006	C型15			
16	-0.017	45.0~700.0	C型16			
AAD21	17	-0.007	45.0~800.0	$5 \leq B < L/2$		C型17
18	-0.020	C型18				
AAD22	20	-0.020			C型20	
22	-0.007	65.0~800.0	$6 \leq A < L/2$		C型22	
25	-0.020				C型25	
30	-0.009			C型30		
35	-0.025			C型35		
40	-0.025			C型40		
50	-0.025	95.0~800.0	6 ≤ B < L/2	C型50		

代码	型号		最小单位0.1 L	最小单位1 A·B	挡圈型号 (2个)
AAD31	6	0	18.0~300.0	$3 \leq A < L/2$	E型5
	8	-0.012			
	10	-0.015	18.0~400.0	4 ≤ A < L/2	E型7
	12	0	20.0~500.0	4 ≤ B < L/2	C型10
AAD32	15	-0.018	35.0~600.0	5 ≤ A < L/2	C型12
	20	-0.018	45.0~700.0	5 ≤ B < L/2	C型15
AAD41	25	0	65.0~800.0	$6 \leq A < L/2$	C型20
	30	-0.021			C型25
	35	0			C型30
	40	-0.025	75.0~800.0	6 ≤ B < L/2	C型35
	50	-0.025	95.0~800.0		C型40

### ■ 可选加工项

代码	技术说明																															
LA ( ) LB ( )	增加1处平面 LA ( )  增加2处平面 LB ( ) 	选型方法 LA10-G3 选型方法 LB10-J3-Y10-X3 ■ 最小单位1 ■ 指定 G·J·X 时, 须为 50 以下 ■ 适用于下表 D 规格 <table border="1"> <thead> <tr> <th>D</th> <th>H</th> </tr> </thead> <tbody> <tr> <td>3~5</td> <td>0.5</td> </tr> <tr> <td>6~17</td> <td>1</td> </tr> <tr> <td>18~40</td> <td>2</td> </tr> <tr> <td>50</td> <td>3</td> </tr> </tbody> </table>	D	H	3~5	0.5	6~17	1	18~40	2	50	3																				
D	H																															
3~5	0.5																															
6~17	1																															
18~40	2																															
50	3																															
KE ( )	增加扳手槽 	选型方法 KE5 ■ 最小单位1 ■ 适用于右表 D 规格 <table border="1"> <thead> <tr> <th>D</th> <th>W</th> <th>V1</th> </tr> </thead> <tbody> <tr> <td>6</td> <td>5</td> <td rowspan="6">6</td> </tr> <tr> <td>8</td> <td>7</td> </tr> <tr> <td>10</td> <td>8</td> </tr> <tr> <td>12-13</td> <td>10</td> </tr> <tr> <td>15-16</td> <td>13</td> </tr> <tr> <td>17-18</td> <td>14</td> </tr> <tr> <td>20-22</td> <td>17</td> <td rowspan="4">12</td> </tr> <tr> <td>25</td> <td>22</td> </tr> <tr> <td>30</td> <td>27</td> </tr> <tr> <td>35</td> <td>30</td> </tr> <tr> <td>40</td> <td>36</td> <td rowspan="2">20</td> </tr> <tr> <td>50</td> <td>41</td> </tr> </tbody> </table>	D	W	V1	6	5	6	8	7	10	8	12-13	10	15-16	13	17-18	14	20-22	17	12	25	22	30	27	35	30	40	36	20	50	41
D	W	V1																														
6	5	6																														
8	7																															
10	8																															
12-13	10																															
15-16	13																															
17-18	14																															
20-22	17	12																														
25	22																															
30	27																															
35	30																															
40	36	20																														
50	41																															
KB ( ) KC ( )	增加1处键槽 KB ( )  增加2处键槽 KC ( ) 	选型方法 KB50-S10 选型方法 KC50-C8-K40-T10 ■ 最小单位1 ■ 指定 S·T·C 时, 须为 100 以下 ■ 需要3处键槽时, 请同时选择 KB 与 KC ■ 适用于 D6 以上规格 ■ 键槽详情见转轴产品简介。																														

代码	型号		最小单位0.1 L	最小单位1 A·B	挡圈型号 (2个)
AAD51	3	0	18.0~150.0	$3 \leq A < L/2$	E型2
	4	-0.025			
	5	0	18.0~200.0		E型4
	6	-0.030	18.0~250.0		E型5
AAD52	8	0	18.0~300.0	4 ≤ A < L/2	E型7
	10	-0.036	18.0~400.0	4 ≤ B < L/2	C型10
	12	0	20.0~500.0	5 ≤ A < L/2	C型12
AAD61	15	-0.043	35.0~600.0	5 ≤ B < L/2	C型15
	20	-0.043	45.0~700.0		C型20
	25	0	65.0~800.0	$6 \leq A < L/2$	C型25
	30	-0.052			C型30
	35	0			C型35
40	0	75.0~800.0	6 ≤ B < L/2	C型40	
50	-0.062	95.0~800.0		C型50	

### ■ 可选加工项

代码	技术说明																
KD ( )	增加开口凸轮用槽 	选型方法 KD10 ■ 最小单位1 ■ 适用于右表 D 规格 <table border="1"> <thead> <tr> <th>D</th> <th>d</th> <th>V2</th> </tr> </thead> <tbody> <tr> <td>3</td> <td>2</td> <td rowspan="3">5</td> </tr> <tr> <td>4</td> <td>3</td> </tr> <tr> <td>5</td> <td>4</td> </tr> <tr> <td>6</td> <td>5</td> <td rowspan="2">4</td> </tr> <tr> <td>5</td> <td>4</td> </tr> </tbody> </table>	D	d	V2	3	2	5	4	3	5	4	6	5	4	5	4
D	d	V2															
3	2	5															
4	3																
5	4																
6	5	4															
5	4																

### ■ AAD02-D2-L30-A12-B12

型号		L	A·B
代码	D		
AAD02	2	30	12



请按图示订货



交期 Delivery

**5天** 发货

○ 本产品发货时间不含周日