

# 转轴 ◀ 两端内螺纹型·标准型



D·P	g6	h7	h9
3.1~6	-0.004 -0.012	-0 -0.012	-0 -0.030
6.1~10	-0.005 -0.014	-0 -0.015	-0 -0.036
10.1~18	-0.006 -0.017	-0 -0.018	-0 -0.043
18.1~30	-0.007 -0.020	-0 -0.021	-0 -0.052
30.1~50	-0.009 -0.025	-0 -0.025	-0 -0.062

代码	类型	公差		材质		表面处理	附件
		D	P	国标	相当		
ACF01	两端内螺纹 标准型	g6	g6	45	S45C	发黑	/
ACF02				OCr18Ni9	SUS304	无电解镀锌	
ACF16				OCr18Ni9	SUS304	/	
ACF41				45	S45C	发黑	
ACF42				OCr18Ni9	SUS304	无电解镀锌	
ACF46				OCr18Ni9	SUS304	/	
ACF61		h7	h7	45	S45C	发黑	
ACF62				OCr18Ni9	SUS304	无电解镀锌	
ACF66				45	S45C	发黑	
ACF68				OCr18Ni9	SUS304	无电解镀锌	
ACF81				45	S45C	发黑	
ACF82				OCr18Ni9	SUS304	无电解镀锌	
ACF86	h9	h9	45	S45C	发黑	/	
			OCr18Ni9	SUS304	无电解镀锌	/	

■挡圈槽部m尺寸请参阅转轴产品简介。  
 ■圆度·直线度·垂直度·同轴度，请参阅转轴产品简介。

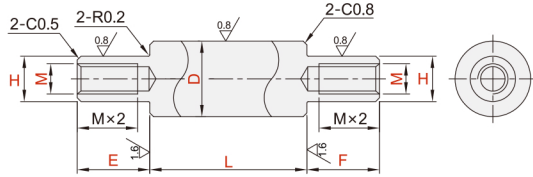

## ■两端内螺纹型·g6

型号	最小单位0.1		最小单位0.1		M					
代码	Dg6	L	E×F	H						
ACF01 ACF02 ACF16	6	18~300	1≤E≤H×6 1≤F≤H×6	M+2≤H<D	5	3				
	8	18~400			3	4	5			
	10	18~500			4	5	6			
	12	20~600			5	6	8			
	13	20~700			5	6	8			
	15				5	6	8	10		
	16				5	6	8	10		
	17	25~800			5	6	8	10	12	
	18				5	6	8	10	12	
	20				5	6	8	10	12	
	22				5	6	8	10	12	16
	25				5	6	8	10	12	16
	30				8	10	12	16	20	
	35	35~800			8	10	12	16	20	24
	40				12	16	20	24		
50	16		20	24						

## ■两端内螺纹型·h7

型号	最小单位0.1		最小单位0.1		M					
代码	Dh7	L	E×F	H						
ACF41 ACF42 ACF46	6	18~300	1≤E≤H×6 1≤F≤H×6	M+2≤H<D	5	3				
	8	18~400			3	4	5			
	10	18~500			4	5	6			
	12	20~600			5	6	8			
	15	20~700			5	6	8	10		
	20	25~800			5	6	8	10	12	
	25				6	8	10	12	16	
	30				8	10	12	16	20	
	35				8	10	12	16	20	24
	40				12	16	20	24	30	
	50				16	20	24	30		

## ■两端内螺纹型·h9

型号	最小单位0.1		最小单位0.1		M					
代码	Dh9	L	E×F	H						
ACF61 ACF62 ACF66 ACF81 ACF82 ACF86	6	18~300	1≤E≤H×6 1≤F≤H×6	M+2≤H<D	5	3				
	8	18~400			3	4	5			
	10	18~500			4	5	6			
	12	20~600			5	6	8			
	15	20~700			5	6	8	10		
	20	25~800			5	6	8	10	12	
	25				6	8	10	12	16	
	30				8	10	12	16	20	
	35				8	10	12	16	20	24
	40				12	16	20	24	30	
	50				16	20	24	30		

代码	技术说明																					
LA() LB()	增加1处平面LA() 增加2处平面LB() 	选型方法LA10-G3 选型方法LB10-J3-Y10-X3 <table border="1"> <tr> <th>D</th> <th>h</th> <th>最小单位1</th> </tr> <tr> <td>6-17</td> <td>1</td> <td>指定G/J/X时，为50以下</td> </tr> <tr> <td>18-40</td> <td>2</td> <td></td> </tr> <tr> <td>50</td> <td>3</td> <td></td> </tr> </table>	D	h	最小单位1	6-17	1	指定G/J/X时，为50以下	18-40	2		50	3									
D	h	最小单位1																				
6-17	1	指定G/J/X时，为50以下																				
18-40	2																					
50	3																					
KB() KC()	增加1处键槽KB() 增加2处键槽KC() 	选型方法: KB50-S10 选型方法: KC50-C8-K4-T10 最小单位1 指定S/T/C时, 为100以下 需要3处键槽时, 请同时选择KB与KC																				
KD()	增加开口凸缘槽 	选型方法: KD10 <table border="1"> <tr> <th>D</th> <th>d</th> <th>V2</th> <th>最小单位1</th> </tr> <tr> <td>6</td> <td>5</td> <td>4</td> <td>适用此表格内D参数</td> </tr> <tr> <td>8</td> <td>7</td> <td></td> <td></td> </tr> <tr> <td>10</td> <td>8</td> <td>5</td> <td></td> </tr> <tr> <td>12</td> <td>10</td> <td></td> <td></td> </tr> </table>	D	d	V2	最小单位1	6	5	4	适用此表格内D参数	8	7			10	8	5		12	10		
D	d	V2	最小单位1																			
6	5	4	适用此表格内D参数																			
8	7																					
10	8	5																				
12	10																					



请按图示订货

### ■ACF01-D6-L300-E6-H5-M3

型号		L	E	H	M
代码	D				
ACF01	6	300	6	5	3



交期Delivery

**5天** 发货

○本产品发货时间不含周日