

膜片免键式联轴器 ◀ 单膜片/双膜片 高扭矩 碳钢

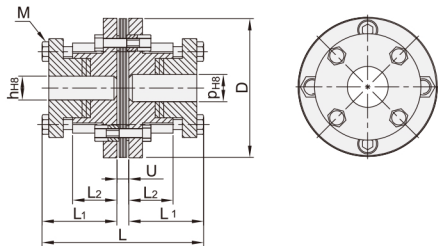

| 代码 | 类型 | 材质 | | 表面处理 |
|-------|-----|------|-----------|------|
| | | 主体 | 膜片 | 主体 |
| CDW01 | 免键式 | S45C | SUS301CSP | 发黑 |
| CDW11 | | | | |
| | | | | |

单膜片
CDW01



双膜片
CDW11

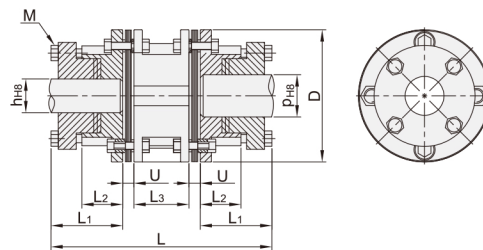

联轴器

13

| 型号 | | h-p | | | | | | | | | | | |
|--------------|-----|-----|----|----|----|----|----|----|----|----|----|----|--|
| 代码 | D | 11 | 12 | 14 | 15 | 16 | 18 | 19 | 20 | 22 | | | |
| 单膜片 CDW01 | 68 | 11 | 12 | 14 | 15 | 16 | 18 | 19 | 20 | 22 | | | |
| | 82 | 14 | 15 | 16 | 18 | 19 | 20 | 22 | 24 | 25 | 28 | 30 | |
| | 94 | 19 | 20 | 22 | 24 | 25 | 28 | 30 | 35 | | | | |
| 双膜片 CDW11 | 104 | 24 | 25 | 28 | 30 | 35 | 38 | 40 | | | | | |
| | 126 | 30 | 35 | 38 | 40 | 42 | 45 | 48 | 50 | | | | |
| | 144 | 35 | 38 | 40 | 42 | 45 | 48 | 50 | 55 | 58 | | | |

■尺寸性能表

| 代码 | D | L | L1 | L2 | L3 | U | M | 紧固扭力 (N·m) | 额定扭矩 (N·m) | 最大扭矩 (N·m) | 最高转速 (rpm) | 惯性力矩 (kg·m ²) | 静态扭矩刚性 (N·m/rad) | 径向偏差 (mm) | 角向偏差 (°) | 轴向偏差 (mm) | 重量 (g) |
|-------|-----|-----|------|----|----|----|----|------------|------------|------------|-----------------------|---------------------------|---------------------|-----------|----------|-----------|--------|
| CDW01 | 68 | 90 | 41.5 | 26 | | 7 | M5 | 4 | 55 | 110 | 4500 | 0.39×10 ⁻³ | 31×10 ³ | 0.02 | 1 | ±1 | 1000.5 |
| | 82 | 95 | 44 | 26 | | 7 | M6 | 7 | 80 | 160 | | 0.96×10 ⁻³ | 89×10 ³ | | | | 1554.5 |
| | 94 | 110 | 51 | 29 | | 8 | M6 | 7 | 150 | 300 | | 1.85×10 ⁻³ | 180×10 ³ | | | | 2432 |
| | 104 | 124 | 57 | 34 | | 10 | M6 | 7 | 220 | 440 | | 2.96×10 ⁻³ | 265×10 ³ | | | | 3050 |
| | 126 | 152 | 70.5 | 42 | | 11 | M8 | 15 | 350 | 700 | | 7.1×10 ⁻³ | 450×10 ³ | | | | 6524.5 |
| | 144 | 170 | 79 | 48 | | 12 | M8 | 15 | 500 | 1000 | 14.3×10 ⁻³ | 790×10 ³ | 8739 | | | | |
| CDW11 | 68 | 121 | 41.5 | 26 | 24 | 7 | M5 | 4 | 55 | 110 | 4500 | 0.71×10 ⁻³ | 15×10 ³ | 0.04 | 2 | ±1.5 | 1078 |
| | 82 | 128 | 44 | 26 | 26 | 7 | M6 | 7 | 80 | 160 | | 1.85×10 ⁻³ | 44×10 ³ | | | | 1870 |
| | 94 | 148 | 51 | 29 | 30 | 8 | M6 | 7 | 150 | 300 | | 3.62×10 ⁻³ | 90×10 ³ | | | | 2640 |
| | 104 | 164 | 57 | 34 | 30 | 10 | M6 | 7 | 220 | 440 | | 5.8×10 ⁻³ | 130×10 ³ | | | | 4630 |
| | 126 | 201 | 70.5 | 42 | 38 | 11 | M8 | 15 | 350 | 700 | | 13.1×10 ⁻³ | 220×10 ³ | | | | 6380 |
| | 144 | 228 | 79 | 48 | 46 | 12 | M8 | 15 | 500 | 1000 | 26.5×10 ⁻³ | 380×10 ³ | 9460 | | | | |



请按图示订货

■ CDW01-D68-h20-p20

| 型号 | | h-p | | | | | | | | | |
|-------|----|-----|----|----|----|----|----|----|----|----|--|
| 代码 | D | 11 | 12 | 14 | 15 | 16 | 18 | 19 | 20 | 22 | |
| CDW01 | 68 | 11 | 12 | 14 | 15 | 16 | 18 | 19 | 20 | 22 | |



交期Delivery

7天 发货

○本产品发货时间不含周日