氮气弹簧 ◄头部安装选择型 反作用力固定型



代码	类型	材质			表面处理				使用	使用温度
		气缸	活塞杆	前端部	气缸	活塞杆	前端部A	前端部B	气体	
ADL62	头部安装选择型 反作用力固定型	STKM11A	S20C	Q235	烤漆 (黑色亚光)	镀硬铬	镀彩锌	镀铬	N2	-20°C~60°C

氮气弹簧公差标准	
力值(N)	公差范围
≤100	-5/+15
101~200	-10/+20
201~400	-15/+30
401~600	-20/+40
601~800	-25/+50
801~1000	-30/+60
1001~1200	-35/+70
>1200	-40/+80

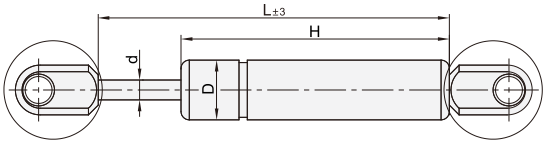

前端形状A

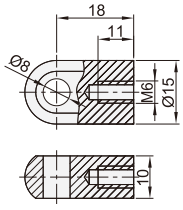

前端形状B

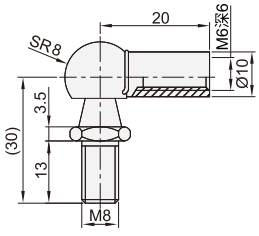

型号			氮气反作用力(20°C)N	Lmax	H	D	d	重量(g)
代码	前端形状	行程	最大长度-5mm时					(参考)
ADL62	A B	60	100	171	105	18	8	140
			125					
			150					
			200					
		80	100	211	127			190
			150					
			200					
			300					
		100	100	251	146			200
			200					
			300					
			400					

请按图示订货

■ ADL62-A-60-100

型号		行程	氮气弹簧反作用力
代码	前端形状		
ADL62	A	60	100
	B		125

交期Delivery 3 天 发货

○本产品发货时间不含周日

www.vipdo.cn 400-098-1117 工厂自动化零件一站式采购平台
汇集国内外知名品牌，让采购更便捷，让设计更高效！