# 氮气弹簧 ◂ 头部安装限定型/反作用力固定型



| 代码 | 类型 | 材质 | | | | 表面处理 | | | 使用气体 | 使用温度 |
|---|---|---|---|---|---|---|---|---|---|---|
| | | 气缸 | 活塞杆 | 衬套 | 前端部 | 气缸 | 活塞杆 | 前端部 | | |
| AGTX | 头部安装限定型 | STKM11A | S20C | 聚缩醛(白色) | Q235 | 烤漆(黑色亚光) | 镀硬铬 | 烤漆(黑色亚光) | $N_2$ | -20°C~60°C |

| 氮气弹簧公差标准 | |
|---|---|
| 力值(N) | 公差范围 |
| ≤100 | -5/+15 |
| 101~200 | -10/+20 |
| 201~400 | -15/+30 |
| 401~600 | -20/+40 |
| 601~800 | -25/+50 |
| 801~1000 | -30/+60 |
| 1001~1200 | -35/+70 |
| >1200 | -40/+80 |

规格:15050A~18100A

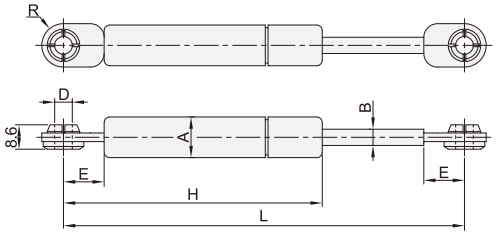


规格:22235A~22300B

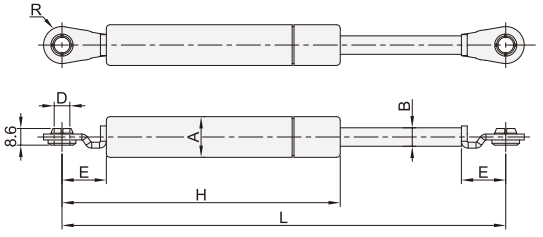


注:适用的氮气弹簧支架详情请在安昂官网搜索查询。

| 型号 | | 最大长度 Lmax | 最小长度 Lmin | 行程 | 氮气反作用力（20°C） | | | A | B | E | D | R | H | 适用安装支架 | 重量(g) |
|---|---|---|---|---|---|---|---|---|---|---|---|---|---|---|---|
| | | | | | 最大长度 -10mm行程时 | 最大长度 -（S)mm行程时 | | | | | | | | | |
| 代码 | 规格 | | | | kgf | kgf | （s） | | | | | | | | |
| AGTX | 15050A | 181 | 131 | 50 | 2.8 | 3.4 | 40 | 15 | 6 | 15 | 6.5 | 8 | 110 | ADJ21-6A | 75 |
| | 15050B | | | | 8.7 | 10.4 | | | | | | | | | |
| | 15050C | | | | 15 | 17.9 | | | | | | | | | |
| | 15070A | 221 | 151 | 70 | 8.3 | 10.4 | 60 | | | | | | 131 | | 90 |
| | 15070B | | | | 12.1 | 12.7 | 41.5 | | | | | | | | |
| | 15090A | 261 | 171 | 90 | 7 | 9.1 | 80 | | | | | | 150 | | 108 |
| | 15090B | | | | 8.1 | 10.5 | | | | | | | | | |
| | 15090C | | | | 9 | 11.7 | | | | | | | | | |
| | 15090D | | | | 15 | 19.5 | | | | | | | | | |
| | 15100A | 281 | 181 | 100 | 7.8 | 10.5 | 90 | | | | | | 161 | | 120 |
| | 15100B | | | | 20 | 26.2 | | | | | | | | | |
| | 18090A | 261 | 171 | 90 | 26.8 | 35 | 80 | 18 | 8 | | | 11 | 151 | | 170 |
| | 18100A | 281 | 181 | 100 | 33.1 | 43.7 | 90 | | | | | | 161 | | 190 |
| | 22080A | 279 | 199 | 80 | 20 | 24.2 | 70 | 22 | 10 | 24 | 8.5 | 11 | 169.5 | ADJ22-8A ADJ22-8B ADJ22-8C ADJ22-8D ADJ22-8E | 178 |
| | 22096A | 306 | 210 | 96 | 40 | 50.4 | 86 | | | | | | 186 | | 195 |
| | 22142A | 472 | 330 | 142 | 28.5 | 38 | 125 | | | | | | 306 | | 300 |
| | 22147A | 412 | 265 | 147 | 15 | 19.8 | 130 | | | | | | 241 | | 265 |
| | 22235A | 580 | 344.5 | 235.5 | 13.2 | 19.9 | 206 | | | | | | 320.5 | | 370 |
| | 22235B | | | | 25.3 | 32 | 208 | | | | | | | | |
| | 22243A | 627 | 384 | 243 | 20 | 30.7 | 215 | | 12 | | | | 376 | | 470 |
| | 22243B | | | | 44.2 | 67 | | | | | | | 360 | | |
| | 22270A | 670 | 400 | 270 | 35 | 50.7 | 240 | | | | | | 376 | | 500 |
| | 22270B | | | | 51.7 | 75.4 | | | | | | | | | |
| | 22300A | 700 | 400 | 300 | 76 | 118.4 | 275 | | | | | | | | 525 |
| | 22300B | | | | 86.7 | 134.7 | | | | | | | | | |

请按图示订货

■ **AGTX-15050A**

| 型号 | |
|---|---|
| 代码 | 规格 |
| AGTX | 15050A<br>15050B |

交期Delivery 3天 发货

○本产品发货时间不含周日

www.vipdo.cn 400-098-1117 工厂自动化零件一站式采购平台
汇集国内外知名品牌，让采购更便捷，让设计更高效！