

滚动轴销 ◀ 挡圈固定型

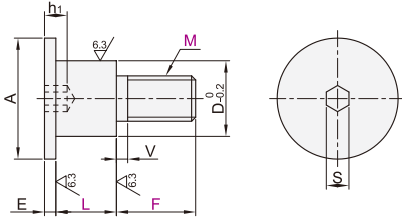

代码					材质		表面处理
超短头型	短头型		圆头螺钉型	十字槽型	国标	相当	
D _{-0.2} ⁰	D _{-0.2} ⁰	D _{h7}	D _{-0.2} ⁰	D _{-0.2} ⁰	45	S45C	发黑
MYF01	MYF21	MYF31	MYF41	MYF61			无电解镀锌
MYF02	MYF22	MYF32	MYF42	MYF62	0Cr18Ni9	SUS304	7
MYF06	MYF26	MYF36	MYF46	MYF66			

超短头型
MYF01/02/06



短头型
MYF21
MYF22
MYF26
MYF31
MYF32
MYF36

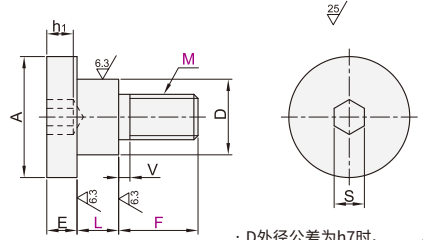

· D外径公差为h7时，
D外径的表面粗糙度为 $\sqrt{1.6}$ 。

圆头螺钉型
MYF41/42/46

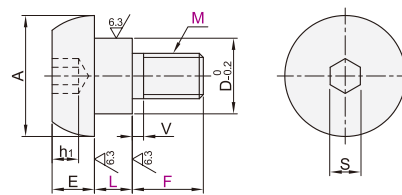

十字槽型
MYF61/62/66

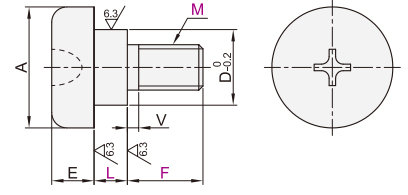

型号		最小单位1		E	D	A	S	V	h ₁
代码	M	L	F						
超短头型	3	5~25	3~6	1.5	5	8	1.5	1	1.5
	4		4~8		6	10	2	1.2	2
	MYF01		5~12		8	12	3	1.4	3
	MYF02		6~12		10	16	3	3	
	MYF06		8~15		12	18	4	1.5	3.5
	10	10~18	15	20	5	4	4		

型号		最小单位1		E	D _{-0.2} ⁰	A	S	V	h ₁
代码	M	L	F						
短头型	3	3~25	3~6	2	5	8	2	1	2
	4		4~8	2.8	6	10	2.5	1.2	2.5
	MYF21		5~12	3.5	8	12	3	1.4	3
	MYF22		6~12	4	10	16	4	3.5	
	MYF26		8~15	5	12	18	5	1.5	4
	10	10~15	6	15	20	6	4.5		

型号		M	L				F			E	D _{h7}	A	S	V	h ₁						
代码			3	4	5	6	3	4	5							6					
短头型	3	3	3	4	5	6	3	4	5	6	2	5	8	2	1	2					
	MYF31				7	8	4	5	6												
	MYF32		4	3	4	5	6	7	4	5							6	8			
	MYF36		5	8	5	6	8	8	5	6							8				
	6	6	3	4	5	6	7	8	10	6	8	5	6	8	10	3.5	8	12	3	1.4	3
	6	6	3	4	5	6	7	10	8	10	12	4	10	16	4	1.5	3.5				

型号		最小单位1		E	D	A	S	V	h ₁
代码	M	L	F						
圆头螺钉型	3	5~25	3~6	2.8	5	8	2	1	2
	4		4~8	3.5	6	10	2.5	1.2	2.5
	MYF41		5~12	4.7	8	12	3	1.4	3
	MYF42		6~12	5.6	10	16	4	3.5	
	MYF46		8~15	6.2	12	18	5	1.5	4
	10	10~18	6.9	15	20	6	4.5		

型号		最小单位1		E	D	A	V
代码	M	L	F				
十字槽型	3	3~25	3~6	2.8	5	8	1
	4		4~8	3.5	6	10	1.2
	MYF61		5~12	4.7	8	12	1.4
	MYF62		6~12	5.6	10	16	3.5
	MYF66		8~15	6.2	12	18	1.5
	10	10~18	6.9	15	20	2	

代码	技术说明
LD()	<p>变更L尺寸最小单位</p> <p>选型方法 LD5.5</p> <ol style="list-style-type: none"> ①最小单位0.1 ②LD=5.1~24.9适用圆头螺钉型/超短头型 ③LD=3.1~24.9适用短头型D外径公差0.02/十字槽型 ④选型时,须将L变更为LD ⑤LD值须小于所选型号的L值

代码	技术说明																												
PB	<p>增加退刀槽</p> <p>选型方法 PB</p> <table border="1"> <thead> <tr> <th>D</th> <th>M×P</th> <th>g</th> <th>f</th> </tr> </thead> <tbody> <tr> <td>5</td> <td>3×0.5</td> <td>1</td> <td>2.3</td> </tr> <tr> <td>6</td> <td>4×0.7</td> <td>1.2</td> <td>3.2</td> </tr> <tr> <td>8</td> <td>5×0.8</td> <td>1.4</td> <td>4.0</td> </tr> <tr> <td>10</td> <td>6×1.0</td> <td>1.7</td> <td>4.8</td> </tr> <tr> <td>12</td> <td>8×1.25</td> <td>2</td> <td>6.5</td> </tr> <tr> <td>15</td> <td>10×1.5</td> <td>2</td> <td>8.2</td> </tr> </tbody> </table>	D	M×P	g	f	5	3×0.5	1	2.3	6	4×0.7	1.2	3.2	8	5×0.8	1.4	4.0	10	6×1.0	1.7	4.8	12	8×1.25	2	6.5	15	10×1.5	2	8.2
D	M×P	g	f																										
5	3×0.5	1	2.3																										
6	4×0.7	1.2	3.2																										
8	5×0.8	1.4	4.0																										
10	6×1.0	1.7	4.8																										
12	8×1.25	2	6.5																										
15	10×1.5	2	8.2																										



请按图示订货

MYF01-M3-L5-F5-PB

型号		L	F	可选加工
代码	M	5~25	3~6	LD() PB
MYF01	3			



交期Delivery

5天 发货

○本产品发货时间不含周日