定位销用衬套 ◀ L尺寸选择型·无肩型



无肩型		L尺寸	公差等级	材质		硬度	表面处理
标准型	薄壁型			国标	相当		
EMED01	EMED21	选择型	Pp6	9CrWMn	SKS3	58HRC~	/
EMED02	EMED22						无电解镀镍
EMED03	EMED23			9Cr18Mo	SUS440C	48~53HRC	/
EMED11	EMED31		Pm6	9CrWMn	SKS3	58HRC~	/
EMED12	EMED32						无电解镀镍
EMED13	EMED33			9Cr18Mo	SUS440C	48~53HRC	/

无肩型, 标准型
EMED01/02/03/11/12/13

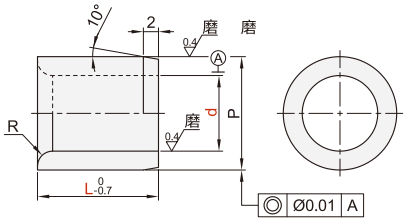

无肩型, 薄壁型
EMED21/22/23/31/32/33

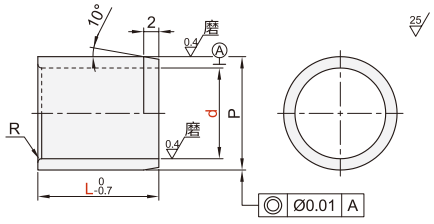

型号		d公差				L	R	P	P公差	
代码	D	无表面处理		无电解镀镍					p6	m6
EMED01	2	G6	+0.008 +0.002	H7	+0.010 0	5 6 8 10 12	0.8	5	+0.020 +0.012	+0.012 +0.004
EMED02	3							7		
EMED03	4		+0.012 +0.004		+0.012 0	5 6 8 10 12 15 16 20	1	8	+0.024 +0.015	+0.015 +0.006
EMED11	5							10		
EMED12	6					5 6 8 10 12 15 16 20 25		10		
EMED13	8		+0.014 +0.005	G6	+0.014 +0.005	6 8 10 12 15 16 20 25	2	12	+0.029 +0.018	+0.018 +0.007
EMED21	10							15		
EMED22	12		+0.017 +0.006		+0.017 +0.006	8 10 12 15 16 20 25 30		18		
EMED23	13					10 12 15 16 20 25 30		22	+0.035 +0.022	+0.021 +0.008
EMED31	15					10 12 15 16 20 25 30		25		
EMED32	16							26		
EMED33	20		+0.020 +0.007		+0.020 +0.007	12 15 16 20 25 30 35	3	30	+0.020 +0.007	+0.020 +0.007
	25							35		

请按图示订货

■EMED01-D4-L10

型号		d公差				L
代码	D	无表面处理		无电解镀镍		
EMED01	4	G6	+0.012 +0.004	H7	+0.012 0	5 6 8 10 12 15 16 20

交期Delivery
7 天 发货
○本产品发货时间不含周日