加厚T型导向轴支座 ◀侧开口型

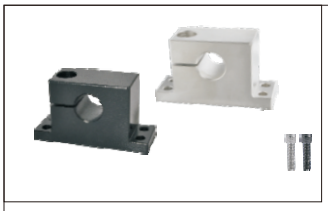

代码	类型	材质		表面处理	附件
		国标	相当		
ZFA01	侧开口型	45	S45C	发黑	1个内六角圆柱头螺钉
ZFA02				无电解镀镍	1个内六角圆柱头螺钉(不锈钢)
ZFA06		0Cr18Ni9	SUS304	/	
ZFA08		LF2	A5052	本色阳极氧化	

1.开口型，安装孔D的公差H7为开口加工前的公差，开口加工后由于有内部应力释放，公差有可能增至H8左右，不影响客户使用。
2.如对防锈有要求，请优先选用不锈钢材质、铝合金材质或喷细砂无电解镀镍产品。

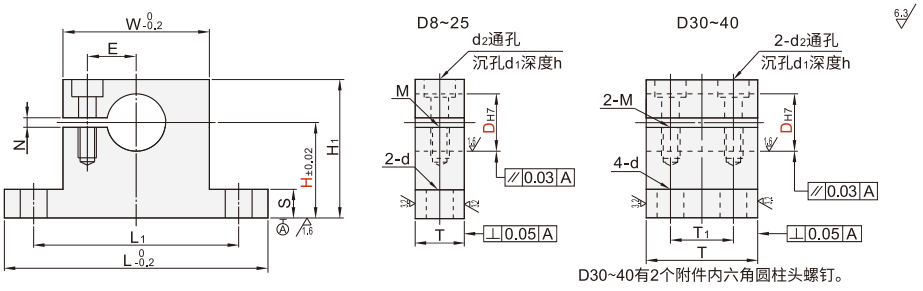

D30~40有2个附件内六角圆柱头螺钉。

型号 代码	DH7		H	L	H1	T	T1	S	W	L1	d	E	M	d2	d1	h	N
ZFA01 ZFA02 ZFA06 ZFA08	8	+0.015 0	10 15 20 25 30 40	62	H+10	15	7.5	5.8	37.8	50	6.6	11	M6深12	6.6	11	6. 5	2
	10		10 15 20 25 30 40 50 60		H+11							12					
	12	+0.018 0	10 15 20 25 30 40 50 60		H+12	18	9										
	13		15 20 25 30 40 50 60														
	15		15 20 25 30 40 50 60		H+14	20	10										
	16		15 20 25 30 40 50 60														
	20	+0.021 0	20 25 30 40 50 60 80	85	H+18	25	12.5	7.8	52.8	70	9	18	M8深25	9	14	9	
	25		20 25 30 40 50 60 80			30	15										
	30		25 30 40 50 60 80	102	H+21	35	17.5	9.8	61.8	82	6.6	22					
	35	+0.025 0	25 30 40 50 60 80	106	H+24				65.8	86		24					
	40		40 50 60 80	111	H+27	40	20		69.8	91	9	27					

■可能出现螺孔M底孔贯穿的情况。

请按图示订货

■ ZFA01-D8-H25

型号			H
代码	DH7		
ZFA01	8	+0.015 0	25

交期Delivery
6 天 发货
○本产品发货时间不含周日

www.vipdo.cn 400-098-1117 工厂自动化零件一站式采购平台
汇集国内外知名品牌，让采购更便捷，让设计更高效！